BR50-S09 药物曲线面积：真实采血时间 vs 等时距假设（Theoph，12 名受试者）

A 梯形积分改用真实采血时间（受试者 9）

每段数字=该段面积 (mg・h/L)；合计 86.3 mg・h/L；末次采血 24.43 h

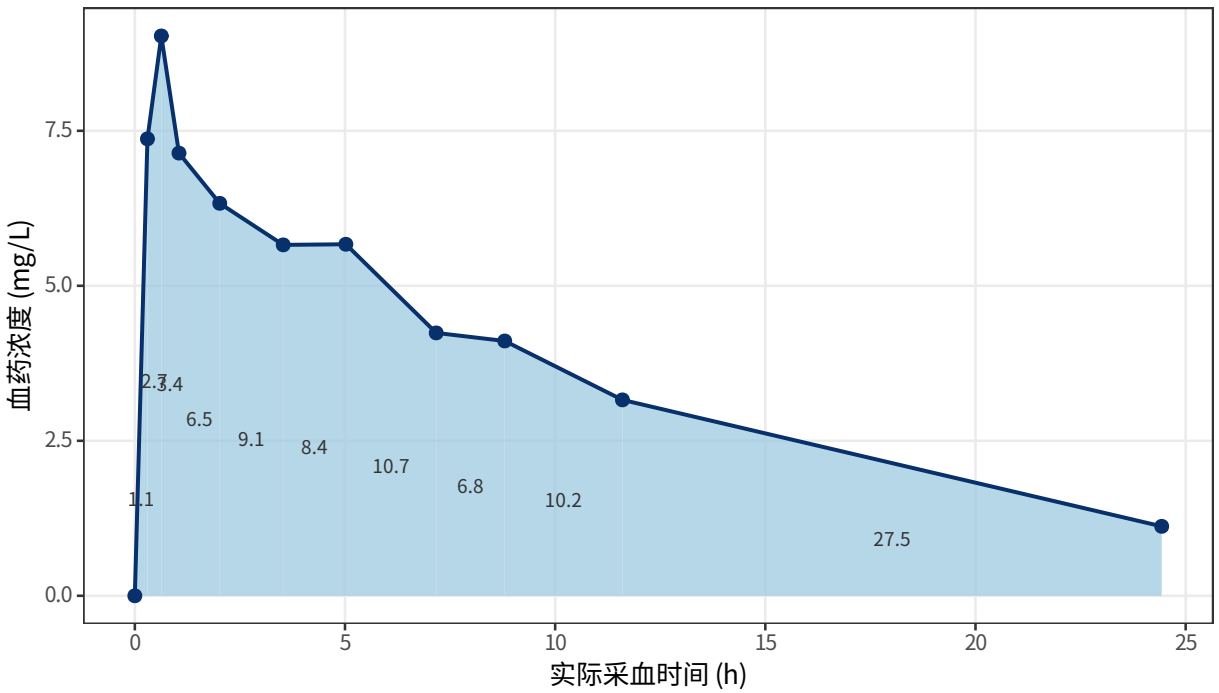

B 每名受试者观察窗内 AUC

同一观察窗 [0, 末次采血]；单位 mg・h/L

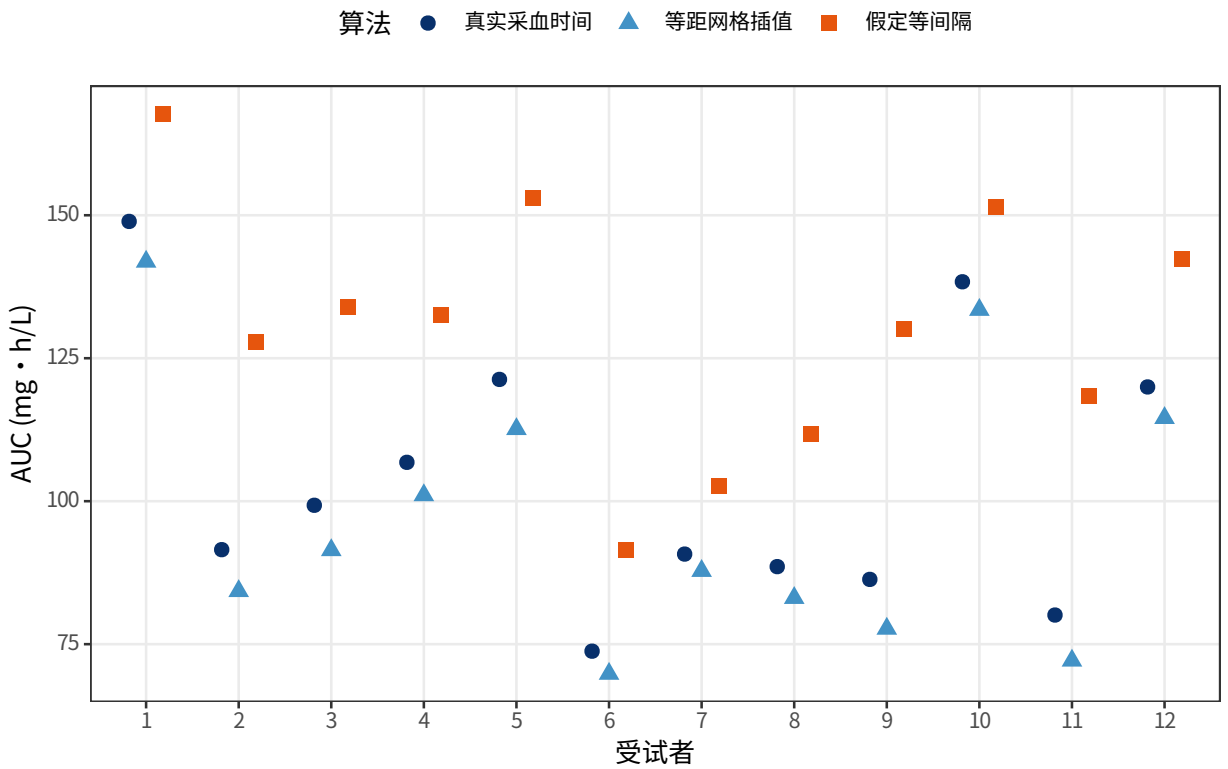

C 相对真实时间算法的偏差

分母=同一受试者参考法 AUC；虚线为 ±5%

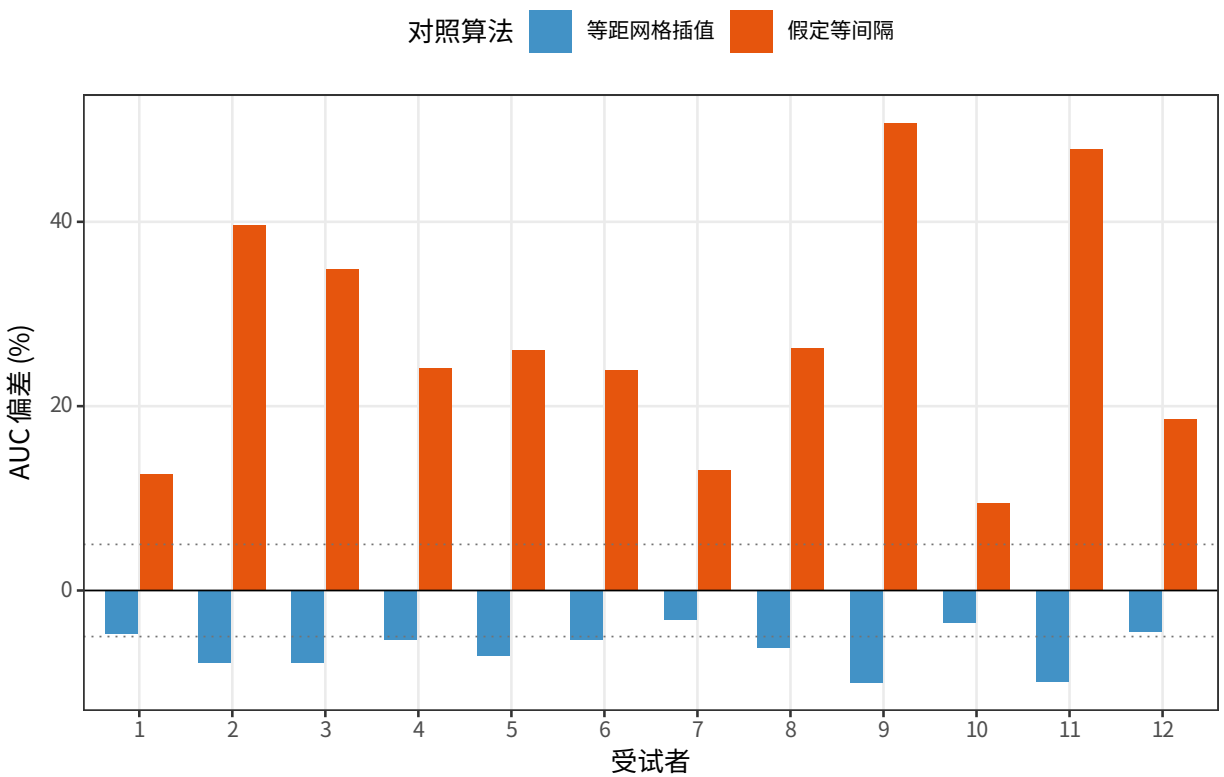

D 各采血序次的真实间隔宽度

每个点=1 名受试者；等宽度假设在本数据中不成立

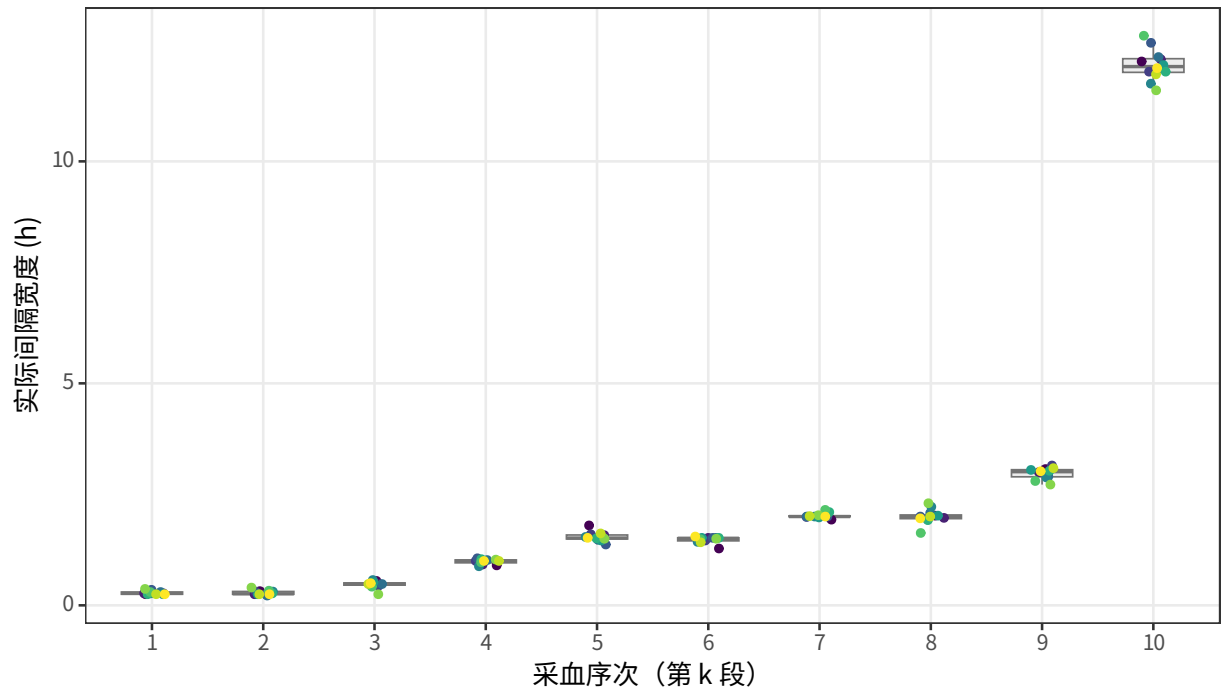

浓度 mg/L，时间 h，面积 mg・h/L。参考法=每人按实际时间排序后逐段线性梯形积分；观察窗为该受试者 [0, 末次采血]。