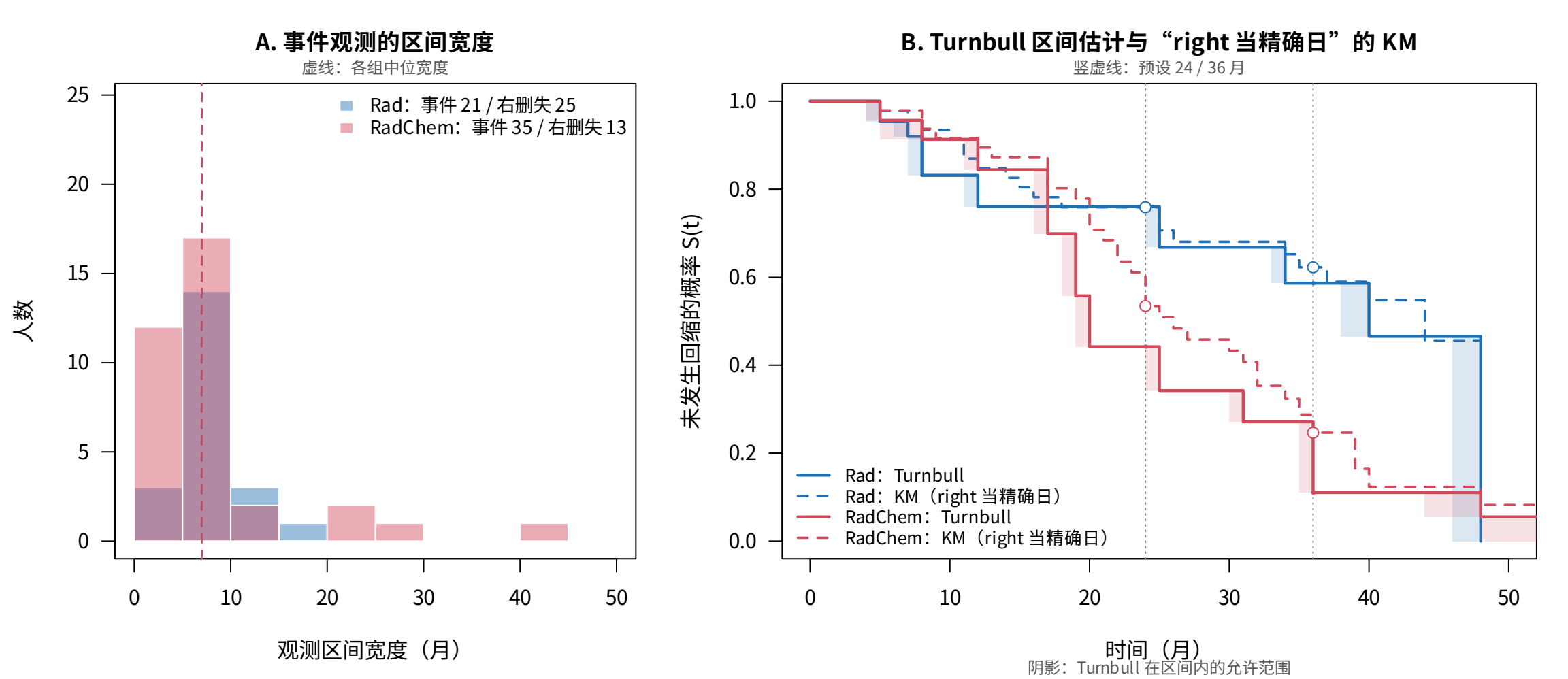
A. 事件观测的区间宽度
虚线：各组中位宽度
Rad：事件 21 / 右删失 25
RadChem：事件 35 / 右删失 13
人数
观测区间宽度（月）
B. Turnbull 区间估计与“right 当精确日”的 KM
竖虚线：预设 24 / 36 月
未发生回缩的概率 S(t)
Rad：Turnbull
Rad：KM（right 当精确日）
RadChem：Turnbull
RadChem：KM（right 当精确日）
时间（月）
阴影：Turnbull 在区间内的允许范围